

PROSPETTO SUD

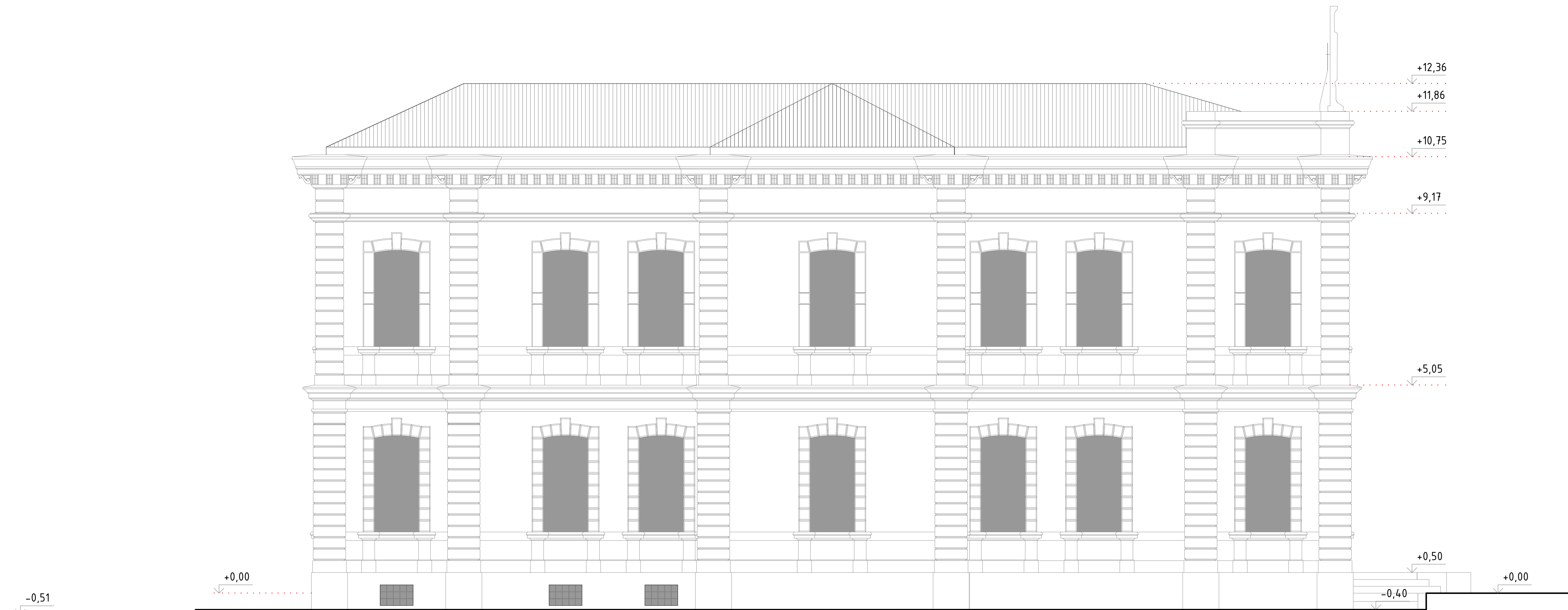

PROSPETTO OVEST

FONDAZIONE OPERE LAICHE PALATINE

Fondazione di diritto privato - DPR 29.10.2010 n. 263

Presidente Dott. Michele Virgilio

ACQUAVIVA DELLE FONTI (BARI)

EX RICOVERO DI MENDICITÀ UMBERTO 1°

Edificio tutelato ai sensi dell'art. 10 del D.Lgs 42/2004

Proprietà FONDAZIONE OPERE LAICHE PALATINE

**PROGETTO DI POLO PLURIFUNZIONALE
INTERGENERAZIONALE**

Progetto architettonico

Dott. Ing. A. Bruno

Consulenza impiantistica

Per. Ind. Biagio Montesano

Consulenza geologica

Dott. Geol. Vincenzo Casucci

Consulenza archeologica

Dott. Archeologo Lorella Lamanna

Consulenza conservazione
apparati decorativi

Restauri del Sole

RESPONSABILE DEL PROCEDIMENTO Dott. Ing. G. Didonna

STATO DEI LUOGHI
PROSPETTO SUD - PROSPETTO OVEST

RAPP. 150